flexBelag·bau ag·

PFLEGEHEIM AM SEE, KÜSNACHT
FERNWÄRME

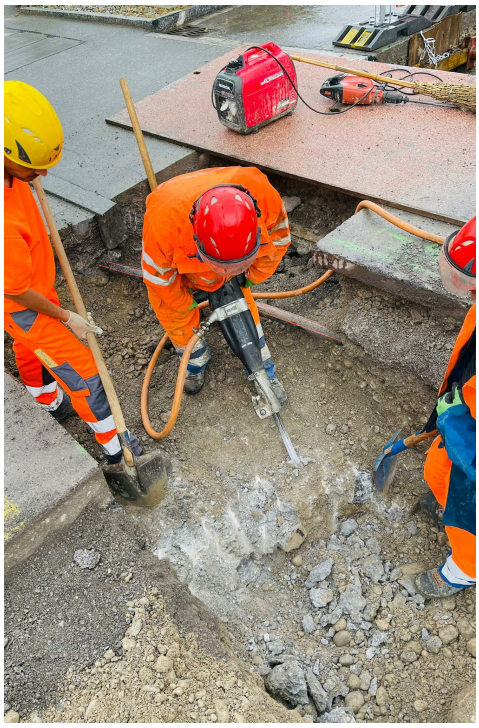

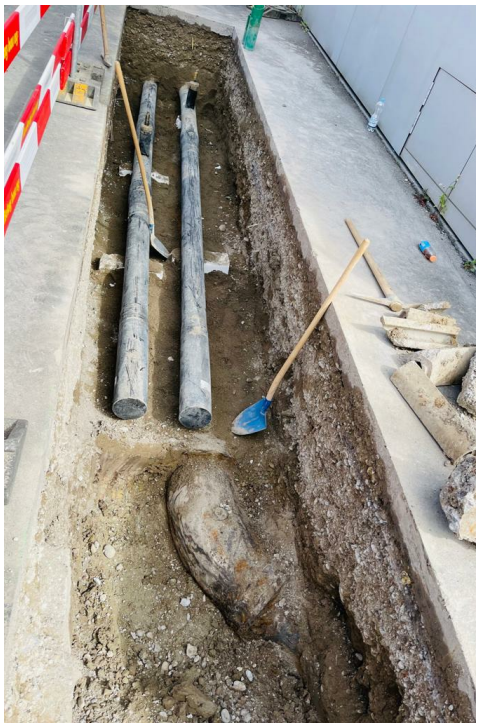

Bauherr
Werke am Zürichsee AG

Projektleitung
Werke am Zürichsee AG
Samuel Gerber
Tel. Nr. 043 222 32 44
samuel.gerber@werkezuerichsee.ch

Bauleitung
Bettschart Bauingenieure GmbH
Daniel Mattes
Tel. Nr. 044 926 16 46
d.mattes@bettschartgmbh.ch

Technische Leitung
Roland Brönnimann

Bausumme
CHF 208'000

Ausführung
September - November 2021

Bauführer
Cédric Rüttimann

Poliere
Grabenbau: Fabio Emanuel Alves Brake
Belagsbau: Dragan Kostic

Besonderheiten
1. Arbeiten auf Hauptverkehrsachse
2. Koordination mit Rohrbau
3. Oberflächen Instandstellung